



PROCURADORIA GERAL DO ESTADO
PROCURADORIA REGIONAL DE SOROCABA
GABINETE

**MAPEAMENTO DA CARREIRA DE PROCURADOR DO ESTADO
DE SÃO PAULO - 2015**

PROCURADORIA REGIONAL DE SOROCABA

Organograma:

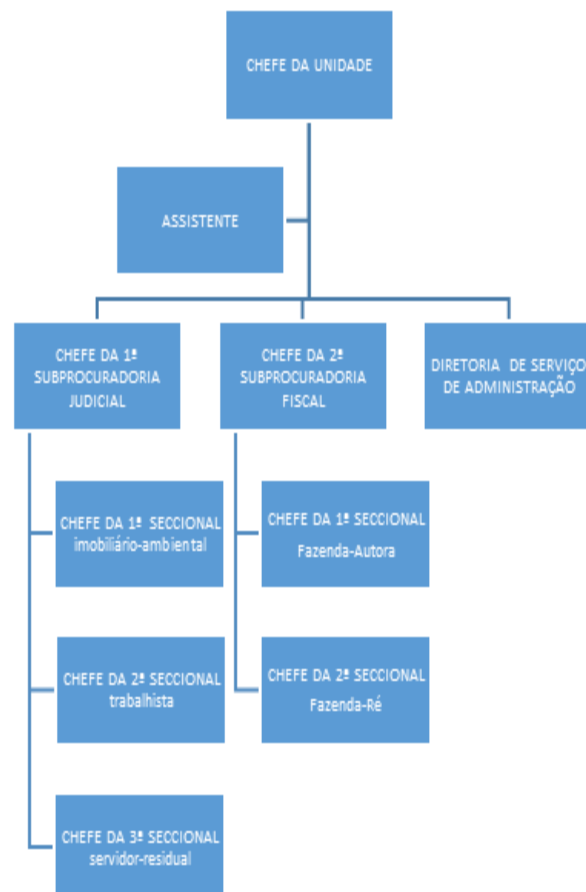



PROCURADORIA GERAL DO ESTADO
PROCURADORIA REGIONAL DE SOROCABA
GABINETE

TOTAL DE CARGOS DE PROCURADOR NA UNIDADE	24
Número de cargos de Procurador providos em exercício	24
Número de cargos de Procurador providos afastados	----
Número de cargos de Procurador vagos	----
Previsão de aposentadorias até dezembro de 2016	----
TOTAL DE CARGOS DE SERVIDORES NA UNIDADE	31
Número de cargos de servidores providos em exercício	20
Número de cargos de servidores providos afastados	----
Número de cargos de servidores vagos	11
Previsão de extinção de cargos (Número de servidores da Lei 500/74)	----
Previsão de aposentadorias até dezembro de 2016	03
TOTAL DE VAGAS PARA ESTAGIÁRIOS	36
Número efetivo de estagiários	36
Número de vagas abertas	----

“Chefias”

- **Qual o número de Procuradores vinculados à chefia da unidade, a cada subprocuradoria e/ou seccional (especificar o número de procuradores em atividade nas bancas, chefes e/ou assistentes)?**

Apenas o Procurador Assistente está vinculado à **Chefia da Unidade**. Na **1ª Subprocuradoria** estão vinculados 14 (dez) Procuradores, que respondem pela área do Contencioso Geral, com 3 (três) Seccionais, enquanto que na **2ª Subprocuradoria** são 08 (oito) Procuradores, que respondem pela área do Contencioso Tributário-Fiscal, com 2 (duas) Seccionais.



PROCURADORIA GERAL DO ESTADO
PROCURADORIA REGIONAL DE SOROCABA
GABINETE

- Qual o número de servidores vinculados à chefia da unidade, a cada subprocuradoria e/ou seccional?

Segue no quadro abaixo o número de Procuradores vinculados à cada uma das chefias (Unidade, Subprocuradoria e Seccionais, com os respectivos números de procuradores em atividade nas bancas):

CHEFIA DA UNIDADE
Procurador do Estado Assistente

CHEFIA DA 1ª SUBPROCURADORIA
CONTENCIOSO GERAL
13 Procuradores , contando com 3 Seccionais especializadas: Seccional Residual/Servidor/Sanitário: 8 Procuradores Seccional Trabalhista: 3 Procuradores Seccional Ambiental-Imobiliário: 2 Procuradores

CHEFIA DA 2ª SUBPROCURADORIA
CONTENCIOSO TRIBUTÁRIO-FISCAL
07 Procuradores , contando com 2 Seccionais especializadas: 1ª Seccional (Fazenda-Autora): 5 Procuradores 2ª Seccional (Fazenda-Ré): 2 Procuradores



PROCURADORIA GERAL DO ESTADO
PROCURADORIA REGIONAL DE SOROCABA
GABINETE

Chefia da Unidade: 2 servidores, que também acumulam com a digitalização no PGE.Net de todos os novos processos judiciais distribuídos na Regional;

1ª Subprocuradoria: 5 servidores;

2ª Subprocuradoria: 3 servidores;

Seccionais: não possuem servidores vinculados.

- **Qual o número de estagiários vinculados à chefia da unidade, a cada subprocuradoria e/ou seccional?**

Chefia da Unidade: não possui estagiários vinculados;

1ª Subprocuradoria: 23 estagiários;

2ª Subprocuradoria: 13 servidores;

Seccionais: utilizam os estagiários das respectivas subprocuradorias.

- **O chefe da unidade, das subprocuradorias e/ou das seccionais atuam em banca com processos judiciais/fiscais/administrativos? Especificar quais chefes/assistentes atuam em bancas, qual a quantidade e o tipo de processo em trâmite nessas bancas.**

O Chefe da Unidade e o Procurador do Estado Assistente atuam em bancas administrativas. Os Chefes das Subprocuradorias (Judicial e Fiscal) e todos os demais Chefes de Seccionais atuam em banca, conforme a sua especialidade. O Chefe da 1ª Subprocuradoria (judicial) responde, além da banca administrativa, pelas 1ª a 7ª Varas Cíveis e as 1ª a 3ª Varas de Família e Sucessões da Comarca de Sorocaba, contando com 213 (duzentos e treze) processos judiciais. A Chefe da 2ª Subprocuradoria (fiscal), por sua vez, atende, além da banca administrativa, as Varas Digitais de Buri e Salto de Pirapora, contando com 783 (setecentos e oitenta e três) processos judiciais.

- **Na unidade são recebidos mandados judiciais? Quem os recebe?**



PROCURADORIA GERAL DO ESTADO
PROCURADORIA REGIONAL DE SOROCABA
GABINETE

A Unidade recebe mandados judiciais. Essa atividade é exercida pelo Procurador do Estado Chefe e pelo Procurador do Estado Assistente.

- **Quais são as demais outras atividades desempenhadas pelas chefias e assistentes acima detalhados?**

A chefia da Unidade, com a colaboração de seu assistente, exerce as funções típicas de Ordenador de Despesas, bem como todas as atribuições previstas no Decreto nº 9.721/77, bem como aquelas definidas no artigo 20 da Resolução PGE nº 22/2012. Ainda mais, faz a validação e a classificação do assunto dos processos incluídos no PGE.Net. Ademais, foram avocados ao Gabinete os procedimentos administrativos relativos ao Sistema da Dívida Ativa (SDA) e ao Sistema Gerenciador de Integração (SGI), além da prestação de assessoria jurídica em todos os procedimentos licitatórios instaurados no âmbito da Procuradoria Regional.

Os Chefes de Subprocuradoria e os Seccionais, além das bancas administrativas, fiscais e judiciais, atuam como Procurador vinculado à Coordenadoria de Defesa do Meio Ambiente (CDMAPGE), Procurador vinculado à Coordenadoria Trabalhista, Procurador Vinculado à Coordenadoria de Precatórios, Procurador vinculado à Coordenadoria Judicial de Saúde Pública (COJUSP) e Procurador vinculado à Coordenadoria da Dívida Ativa. Também realizam consultas aos dados constantes nos cadastros, analisam e decidem sobre os pedidos de parcelamento de imposto *causa mortis* (ITBI ou ITCMD) e pedidos de emissão de certidões de débitos.

- **A unidade possui orçamento próprio? Qual o valor previsto no orçamento de 2014 e o efetivamente gasto?**



PROCURADORIA GERAL DO ESTADO
PROCURADORIA REGIONAL DE SOROCABA
GABINETE

O orçamento é da PGE. A Unidade participa preparando a proposta de previsão orçamentária. O valor previsto no orçamento de 2014 foi de R\$ 14.054.041,94 (quatorze milhões, cinquenta e quatro mil, quarenta e um reais e noventa e quatro centavos). Diga-se, por oportuno, que essa previsão contou com o valor destinado às obras de reforma do prédio próprio da futura sede da Regional, bem como à modernização dos elevadores (R\$ 12.000.000,00).

O valor efetivamente liquidado (gasto) foi de R\$ 2.028.509,59 (dois milhões, vinte e oito mil, quinhentos e nove reais e cinquenta e nove centavos), ressaltando que o referido valor das obras de reforma foi transferido para a UGE-PGE, que acabou fazendo a administração desse recurso.

- **Caso entenda necessário, especificar de forma resumida e objetiva as peculiaridades da atuação na unidade.**

É a maior Regional em extensão territorial do Estado de São Paulo, contado com Comarcas situadas num raio de até 250 (duzentos e cinquenta) quilômetros da sede.

As Comarcas exigem a presença frequente do Procurador, em virtude do grande número de ações judiciais de interesse da Fazenda do Estado. Em grande parte dos deslocamentos, a viagem de ida e volta da sede gasta praticamente o dia todo, sendo necessárias até aproximadamente nove horas para chegar até a Comarca de destino e retornar, em condições normais de tempo e tráfego. Como referência, é importante registrar que as 2 (duas) viaturas disponíveis rodam em média mais de 7.500 (sete mil e quinhentos) quilômetros mensais, além dos deslocamentos efetuados em carros particulares dos Procuradores.

Mesmo nas Comarcas próximas à sede, a diversidade das bancas exige que os Procuradores permaneçam constantemente nas estradas, visando o acompanhamento das audiências e dos processos judiciais.



PROCURADORIA GERAL DO ESTADO
PROCURADORIA REGIONAL DE SOROCABA
GABINETE

Mesmo havendo a especialização entre as áreas judicial e fiscal, ela ainda é muito limitada ante à diversidade de matérias e questões enfrentadas nas ações judiciais de toda a natureza. Em razão do reduzido número de Procuradores classificados, não foi possível ampliar essa especialização, nos moldes das Unidades da Capital, por absoluta falta de Procuradores.

Pelo contrário, a Unidade corre o sério risco de *quebrar* com essa especialização, em decorrência do invencível aumento do número de novas ações judiciais, representando um verdadeiro retrocesso.

É importante consignar que todas as chefias, exceto o Procurador do Estado Chefe e seu assistente, possuem bancas judiciais, além das atribuições inerentes ao cargo ou função desempenhada.

Merece destaque o grande número de ações judiciais e pendências administrativas nas áreas ambiental e imobiliária, haja vista a região contemplar inúmeros parques e reservas estaduais, contando com diversos conflitos fundiários, além de várias ações discriminatórias, assim como desapropriações, inclusive para a construção de Unidades Prisionais, dentre outras.

Outra peculiaridade que também merece ser destacada é o volume das ações trabalhistas, muitas delas provenientes das antigas Estrada de Ferro Sorocabana e FEPASA, bem como do Centro Paula Souza, DER e das demais autarquias e fundações.

Com o incremento dos Juizados Especiais, a Unidade passou a enfrentar uma enorme *avalanche* de novas ações judiciais, que no passado eram ajuizadas na Capital. Lembre-se, por oportuno, que o procedimento dos Juizados Especiais contempla prazos muito curtos, assim como a fragilização do contraditório, com recursos sob a exclusiva responsabilidade do próprio Procurador da banca, contando, ainda, com a fase de execução praticamente dentro da fase de conhecimento.



PROCURADORIA GERAL DO ESTADO
PROCURADORIA REGIONAL DE SOROCABA
GABINETE

Ainda mais, existe a responsabilidade pelas Cartas Precatórias oriundas da Procuradoria de Procedimentos Disciplinares (PPD), diversificando as atividades dos Procuradores das Regionais, exigindo, inclusive, deslocamentos.

Além do grande número de ações judiciais cadastradas no PGE.Net, ainda existe um considerável acervo que está sendo digitalizado na velocidade permitida pela falta de funcionários para tanto.

Uma outra agravante contribui com essa sobrecarga: a falta de estrutura e de pessoal, que obriga os Procuradores a desenvolverem várias atribuições atípicas, em prejuízo ao desempenho regular de suas atividades.

Os afastamentos por férias regulamentares e licenças-prêmio são prejudicados, exigindo um rigoroso controle em razão da falta de substitutos.

Diante do exposto, aguarda-se que as peculiaridades elencadas desta Unidade sejam consideradas, em suma: a necessidade de deslocamento do Procurador, grande volume de processos judiciais frente ao número de Procuradores classificados, a diversidade das áreas de atuação e as condições de trabalho, entre outras, corrigindo-se, por justiça, a desvantagem histórica desta Procuradoria Regional, se comparada com outras Unidades similares.

“Bancas”

- **Qual o número total de processos judiciais e administrativos acompanhados na unidade (discriminando entre fiscal e judicial)?**

FISCAL: No âmbito da 2ª SP-4 (fiscal), dos dados colhidos no relatório do mês de maio de 2015, a Fazenda-ré possui um total de 1.830 processos judiciais em acompanhamento (e, respectivamente, as pastas administrativas em acompanhamento). A Fazenda-autora possui um total de 42.206 execuções fiscais



PROCURADORIA GERAL DO ESTADO
PROCURADORIA REGIONAL DE SOROCABA
GABINETE

em acompanhamento (que não possuem pastas administrativas), totalizando:
44.036 processos.

JUDICIAL: 17.480 processos judiciais + 532 processos administrativos, totalizando:
18.012 processos.

- **As pastas de acompanhamento estão totalmente digitalizadas? Em caso negativo, informar a quantidade de pastas físicas existentes (discriminando entre fiscal e judicial).**

FISCAL: As pastas de administrativas de acompanhamento dos processos afetos às bancas de Fazenda-ré não estão totalmente digitalizados. A digitalização vem sendo efetuada de maneira gradativa e ainda restam cerca de 622 pastas a digitalizar.

JUDICIAL: Não estão totalmente digitalizadas. Há pendentes de inclusão no PGE.net 739 pastas físicas de processos judiciais e 532 pastas físicas de processos administrativos, totalizando 1.271 pastas físicas sem cadastramento no sistema.

- **Há especialização de banca? Qual o número de Procuradores e suas atribuições (especialmente, ambiental-imobiliário, sanitário e trabalhista)?**

FISCAL: A 2ª SP-4 (fiscal) é composta atualmente por 8 Procuradores, incluindo a Chefia. Foi especializada em bancas de Fazenda-ré (2), que acompanham todos os processos de natureza fiscal-tributária promovidas em face da FESP e de Fazenda-autora (6) que acompanham todas as ações de execução fiscal. A Chefia tem uma banca de Fazenda-autora reduzida (foros digitais de Salto de Pirapora e Buri – 783 processos).



PROCURADORIA GERAL DO ESTADO
PROCURADORIA REGIONAL DE SOROCABA
GABINETE

JUDICIAL: Sim, há especialização de bancas. São 13 procuradores mais o Chefe da Subprocuradoria, que assim atuam:

8 Procuradores em bancas servidor/residual;

3 procuradores em bancas trabalhistas;

2 procuradores em bancas imobiliárias/ambientais/coletivas.

Chefe da Subprocuradoria com banca reduzida da área residual.

- **Qual o número de comarcas atendidas pela unidade?**

São 23 (vinte e três) Comarcas e mais duas Varas Digitais.

- **Qual a quilometragem média mensal percorrida por Procurador da unidade nos últimos seis meses (discriminando entre fiscal e judicial e por Seccional, se houver)?**

FISCAL: Na 2ª SP-4 (fiscal) a média mensal é de 182 km percorridos por Procurador (7), sem considerar a Chefia, posto que a banca reduzida é composta somente por processos digitais e não se verificou, até o momento, necessidade de deslocamento da Chefia para acompanhamento dos processos digitais.

JUDICIAL: Média mensal de 2.274km percorridos por Procurador, excluindo-se o Chefe da Subprocuradoria.

- **Qual a quilometragem até a comarca mais distante da sede (em caso de Seccional instalada, informar por Seccional)?**

A Comarca mais distante da sede da Regional é a de Itaberá, juntamente com Itararé, ambas localizadas a 250 (duzentos e cinquenta) quilômetros.

- **Qual o número de viaturas existentes (discriminar entre terceirizadas e próprias)?**



PROCURADORIA GERAL DO ESTADO
PROCURADORIA REGIONAL DE SOROCABA
GABINETE

A Regional possui 2 (duas) viaturas, sendo uma locada e a outra adjudicada, que rodam, em média, 7.500 (sete mil e quinhentos) quilômetros por mês.

- **Qual o número médio de audiências realizadas por Procurador da unidade nos últimos seis meses (discriminando entre fiscal e judicial)?**

FISCAL: Na 2ª SP-4 (fiscal) a média mensal é inferior a 1 audiência por Procurador.

JUDICIAL: Média de 6,23 audiências por Procurador.

- **Qual o número médio de audiências que deixaram de ser realizadas na área trabalhista em razão da Resolução PGE 21/2014 nos últimos seis meses?**

JUDICIAL: Média de 44 audiências ao mês.

- **Qual o número médio de processos judiciais novos recebidos por Procurador da unidade nos últimos seis meses (discriminando entre fiscal e judicial)?**

FISCAL: Na 2ª SP-4 (fiscal) cada banca de Fazenda-ré (2) recebeu em média 25 processos novos, considerados os últimos seis meses; cada banca de Fazenda-autora (5) recebeu em média 65 processos novos, considerados os últimos seis meses; a banca reduzida da Chefia (1) recebeu em média 7 processos novos, considerados os últimos seis meses.

JUDICIAL: Média de 153,53 processos judiciais novos por Procurador, assim distribuídos: 129,5 da Área Servidor/Residual, 96 da Área Trabalhista e 336 da Área Ambiental/Imobiliária/Coletivos.

- **Qual o número médio de processos arquivados por Procurador da unidade nos últimos seis meses (discriminando entre fiscal e judicial)?**



PROCURADORIA GERAL DO ESTADO
PROCURADORIA REGIONAL DE SOROCABA
GABINETE

FISCAL: Na 2ª SP-4 (fiscal) cada banca de Fazenda-ré (2) arquivou, em média 4 processos, considerados os últimos seis meses; cada banca de Fazenda-autora (5) arquivou, em média 33 processos, considerados os últimos seis meses; a banca reduzida da Chefia (1) arquivou em média 6 processos, considerados os últimos seis meses.

JUDICIAL: Média de 23,53 processos arquivados por procurador.

- **Há acompanhamento de processos judiciais em outros Estados da Federação? Qual o número de processos?**

FISCAL: A Chefia da 2ª SP-4 (fiscal) recentemente começou a acompanhar Cartas Precatórias distribuídas no estado do Paraná, em formato digital, através do sistema PROJUDI. Atualmente, estão em acompanhamento 6 processos.

JUDICIAL: Não há.

“Área Fiscal”

- **O número de Procuradores com atuação na área Fiscal:**

Na 2ª SP-4 (fiscal), atuam 2 Procuradores nas bancas especializadas de Fazenda-ré e 6 Procuradores nas bancas de Fazenda-autora, incluindo a Chefia, que possui banca reduzida, totalizando, portanto, 8 Procuradores.

- **O número médio de processos judiciais por Procurador nas bancas fiscais.**



PROCURADORIA GERAL DO ESTADO
PROCURADORIA REGIONAL DE SOROCABA
GABINETE

Nas bancas de Fazenda-ré (2) cada Procurador acompanha, em média, 915 processos; nas bancas de Fazenda-autora (5) cada Procurador acompanha, em média, 8.284 processos; a banca da Chefia (1) acompanha 783 processos.

- **O número médio de manifestações mensais por Procurador (defesas, petições diversas, recursos e contrarrazões de recurso) nos últimos seis meses (especificar por banca “Fazenda-autora”, “Fazenda-Ré” e Especializadas, se o caso).**

Nas bancas de Fazenda-autora (5) o número médio de manifestações mensais, considerados os últimos seis meses, foi de 392 por Procurador; a banca reduzida de Fazenda-autora da Chefia (1) teve média de 34 manifestações mensais, considerados os últimos seis meses; nas bancas de Fazenda-ré (2) o número médio de manifestações mensais, considerados os últimos seis meses, foi de 69 por Procurador.

- **O número médio de processos administrativos por Procurador por Seccional nas bancas fiscais (separados por “Fazenda-Autora”, “Fazenda-Ré” e Especializadas, se o caso).**

Nas bancas de Fazenda-autora (5) o número médio de expedientes/processos administrativos recebidos, considerados os últimos seis meses, foi de 140 por Procurador, por mês; nas bancas de Fazenda-ré (2) o número médio de expedientes/processos administrativos recebidos, considerados os últimos seis meses, foi de 72 por Procurador, por mês.

O número médio de expedientes/processos administrativos recebidos pela Chefia da 2ª SP-4 foi de 936 por mês.



PROCURADORIA GERAL DO ESTADO
PROCURADORIA REGIONAL DE SOROCABA
GABINETE

- **O número médio mensal de manifestações administrativas por Procurador na área fiscal, nos últimos seis meses;**

Nas bancas de Fazenda-autora (5) o número médio de manifestações administrativas, considerados os últimos seis meses, foi de 116 por Procurador, por mês; nas bancas de Fazenda-ré (2) o número médio de manifestações administrativas, considerados os últimos seis meses, foi de 72 por Procurador, por mês (apesar dos relatórios encontrarem-se zerados nesse item, considerou-se que os processos foram encaminhados com breve manifestação de encaminhamento, arquivamento ou custódia).

O número médio de manifestações administrativas da Chefia da 2ª SP-4 foi de 850 por mês.

- **O número médio mensal de atendimento a contribuintes nos últimos seis meses (separados por “Fazenda-Autora”, “Fazenda-Ré” e Especializadas);**

O atendimento a contribuintes é efetuado, em sua grande maioria, através do setor de protocolo, pelos funcionários, sendo encaminhados para o atendimento pela Chefia da 2ª SP-4 os casos mais complexos ou que necessitem de orientação mais específica. A média mensal desses atendimentos é de cerca de 17 contribuintes/mês. A Chefia da 2ª SP-4 presta orientação, diariamente, a esses funcionários, em relação aos atendimentos.

O atendimento a contribuintes pelos Procuradores responsáveis pelas bancas de Fazenda-autora e Fazenda-ré é eventual e, apesar de não estar registrado nos relatórios mensais, ocorre, esporadicamente. Os Procuradores responsáveis pelas bancas de Fazenda-autora e Fazenda-ré costumam esclarecer dúvidas e prestar atendimento, também de maneira eventual e mediante necessidade, a advogados, em relação aos processos judiciais que acompanham, quando solicitado.



PROCURADORIA GERAL DO ESTADO
PROCURADORIA REGIONAL DE SOROCABA
GABINETE

- **O número médio mensal de manifestações judiciais em relação ao ITCMD, Multas Penais e Multas em geral inscritas na Dívida Ativa por Procurador, nos últimos seis meses**

Nas bancas de Fazenda-autora (5) o número médio de manifestações em relação ao ITCMD, considerados os últimos seis meses, foi de 54 por Procurador, por mês; as bancas de Fazenda-ré (2) não possuem essa atribuição.

A banca da Chefia da 2ª SP-4 teve um número médio de manifestações em relação ao ITCMD de 27 processos/mês.

- **O número médio mensal de processos de execução fiscal recebidos por Procurador, nos últimos seis meses.**

Nas bancas de Fazenda-autora (5) o número médio de execuções fiscais recebidas para manifestação, considerados os últimos seis meses, foi de 463 processos por Procurador, por mês.

A banca Fazenda-autora reduzida da Chefia, recebeu, em média, 15 processos eletrônicos de execução fiscal para manifestação/mês.

“Área Judicial”

- **O número de Procuradores com atuação na área Judicial:**

13 Procuradores + Chefe da 1ª Subprocuradoria

- **O número médio de processos por Procurador nas bancas judiciais (discriminando por especializada se houver).**

Área Ambiental/Imobiliária/Coletivas: Média de 2240 processos por Procurador;



PROCURADORIA GERAL DO ESTADO
PROCURADORIA REGIONAL DE SOROCABA
GABINETE

Área Trabalhista: Média de 1053 processos por Procurador;

Área Servidor/Residual: Média de 1205 processos por Procurador.

- **O número médio de prazos mensais por Procurador (defesas, recursos, petições diversas e contrarrazões de recurso, petições iniciais) nos últimos seis meses.**

O número médio de prazos mensais por Procurador (defesas, recursos, petições diversas e contrarrazões de recurso, petições iniciais) nos últimos seis meses:

Área Ambiental/Imobiliária/Coletivas: Média de 138 prazos mensais por Procurador;

Área Trabalhista: Média de 58 prazos mensais por Procurador;

Área Servidor/Residual: Média de 93,02 prazos mensais por Procurador;

Média geral da Área Judicial: 106,62 prazos mensais por Procurador.

- **O número médio de processos administrativos de PPI por Procurador e o número médio de manifestações administrativas por Procurador nesses processos nos últimos seis meses.**

Média de 249 processos administrativos de PPI por Procurador e média de 361 manifestações administrativas por Procurador.

“Bancas Mistas”

- **O número de Procuradores com banca mista (fiscal e judicial):**

Atualmente, a Unidade não conta com bancas mistas.



PROCURADORIA GERAL DO ESTADO
PROCURADORIA REGIONAL DE SOROCABA
GABINETE

- O número médio de processos por Procurador nas bancas mistas e o número médio de prazos mensais por Procurador (defesas, petições diversas, recursos e contrarrazões de recurso) e manifestações em processos fiscais por Procurador nos últimos seis meses, remetendo-se aos itens específicos das áreas judicial e fiscal acima.

Prejudicado, a Unidade não conta com bancas mistas.